



Velkommen

Lagledermøte 10. nov 2011

Minigruppen



Petter Holterhuset, Leder Mini (05)

Thomas Bakken, Treningstidansv. (06)

Espen P. Gjester, Web & info (02)

Lars Eilertsen, Materiellansv. (03)

Agenda



1. Evaluering 2011
2. Økonomi
3. Treningstider
4. Laglederjobben
5. Medlemsmassen
6. Utstyr
7. Eventuelt

Hvem er sjefen?



I er sjefen!

Hvem er sjefen?



Klubben er sjefen!

Organisasjon

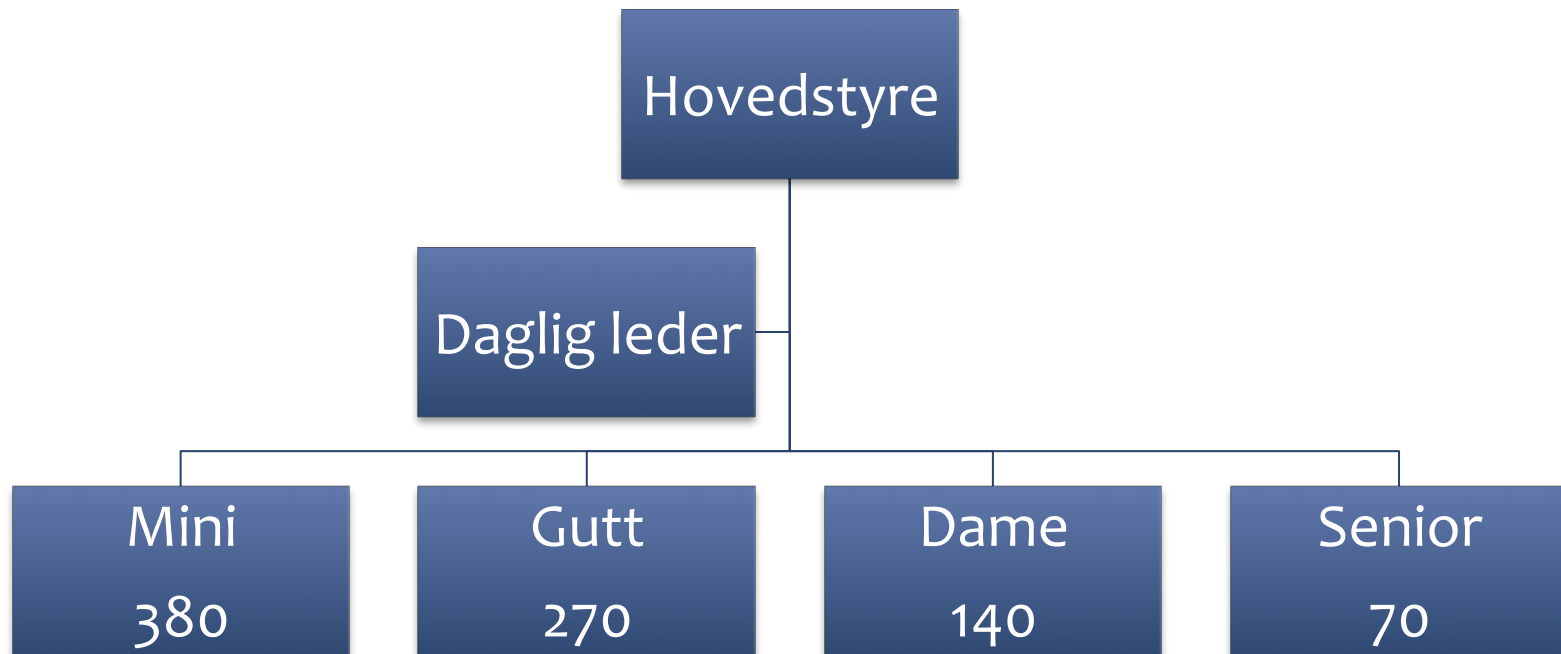

Evaluering 2011



Stikkord

- Trening/fasiliteter
- Seriespill/fasiliteter/dommere
- Sesongåpningscupen
- Ønsker for 2012

Evaluering 2011



Oppmelding i årsklassen over..

- OK for kretsen, liker ikke!
- Erfaringer..
- Hva skal være vår holdning?

Økonomi



Status

- Budsjett 295´
- Resultat 2011 ca. + 20´
 - Uten høstcup!

Økonomi



- Medlemskontigent kr. 1600
- Gruppeavgift kr. 550
- 50% for de yngste..

Økonomi



Inntekter

Gruppeavgift	kr 150 000
Høstcup	kr 25 000
Sponsorer	kr 50 000
Sum	kr 225 000

Driftskostnader

Påmelding serie	kr 22 000
Sportslige ledere	kr 50 000
Kjøp av utstyr	kr 50 000
Trenerutdanning	kr 30 000
Lederutdanning	kr 23 000
Baneleie	kr 25 000
Diverse	kr 25 000
Sum	kr 225 000

Økonomi



Dugnadsarbeid i klubbregi

- Forvent Loddsalg
- Bedre info er lovet!

Økonomi



Lagkasser i klubben

- Innen 31.12.2011
- Informasjon/opplæring:

**Mandag 21. november kl. 18,00
klubbhuset**

Treningstider



- Utfordringene
- Kostnader
- Gjennomgang, forklaring
- Fellestrening

Treningstider



Treningstider Rasta Skole

	1700-1800	1800-1900	1900-2000	2000-2100
Mandag	MG2005A	MG2005B	MG2005C	LEDIG
Tirsdag	Opptatt av andre	Opptatt av andre	Opptatt av andre	Opptatt av andre
Onsdag	MG04-A og D (2)	MG04-B og C (2)	Opptatt av andre	Opptatt av andre
Torsdag	Opptatt av andre	Opptatt av andre	Opptatt av andre	Opptatt av andre
Fredag	MG04-A og D (2)	MG04-B og C (2)	Opptatt av andre	Opptatt av andre
Lørdag	Opptatt av andre	Opptatt av andre	Opptatt av andre	Opptatt av andre
Søndag	Opptatt av andre	Opptatt av andre	Opptatt av andre	Opptatt av andre

(2) A og B har oddetall uker på onsdager. C og D har partall uker på onsdager.

Treningstidene i på Rasta skole gjelder fra 1. januar 2012 til 1. april 2012

Husk å meld fra om økter som ikke benyttes slik at andre kan bruke disse

Treningstider



Ingen avklaring! Nytt møte søndag fk.

Mini krever:

- 3 timer på bane 1 onsdager fra kl. 1630-1930 - hel bane
- 3 timer på bane 2 onsdager fra kl. 1630-1930 – hel bane
- Evt. ons kl. 1630-1800 og tor kl. 1730-1900 - hel bane
- 1,5 timer på bane 2 lørdager kl. 1030 - 1200 - Halv bane

Laglederjobben



Roller

- I laget vs. Ministyret
 - Lagleder
 - Hovedtrener (..mange trenere)
 - Økonomiansvarlig
 - Webansvarlig

Laglederjobben



Roller

- Årgangs – og trenerkoordinatører

Laglederjobben



Hjemmesidene som verktøy

- Lagets side
 - Min. oppdatert kontaktinfo
- Håndboken for mini
 - Kommentarer ønskes

Laglederjobben



Laglederkurs

- Trenger vi det?
 - Antall deltakere?
- Utvikling, gjennomføring
 - Hvem kan bidra?
- Fadderordning, et alternativ?

Laglederjobben



Klubbtilhørighet

- Hva er utfordringen?
- Hvordan bygger vi?

Medlemsmassen



Retningslinjer

- Alle nye spillerhenvendelser
- Lagbytter forankres hos alle berørte

Medlemsmanager Pål Mollestad

palmollestad@gmail.com

Materiell og utstyr



Utstyr fra klubben

- 1 ball til hver spiller + ballnett
- 1 drakt til hver spiller (shorts/strømper eget)
- 2 stk keeperdrakt + keeperhansker
- Bag m/utstyr
 - Treningsvester
 - Kjegler/paddehatter
 - Ballpumpe
 - 1. hjelpsutstyr

Materiell og utstyr



Utstyr fra klubben

- Trenerutstyr (max 3 trenere pr. lag)
 - Vinterjakke (for de som trener ute på vinteren)
 - Windbreaker
 - Genser/T-skjorte
 - Fløyte

Materiell og utstyr



Retningslinjer

- Noe påfyll påregnes, men hoved-regelen er:
Mistet utstyr erstattes av laget
- Man kan forvente påfyll av baller og annet slite-utstyr underveis, men vennligst vis **edruelighet**
- Drakter **byttes** fortløpende ift størrelser
- Behov meldes til meg underveis: lars.eilertsen@gmail.com
Husk **størrelser** ved drakter og trenerutstyr

Materiell og utstyr



Utfordringer

- Tid og tilgjengelighet 😊
- 1 kontaktperson per lag
- Oppdatering av nettsidene for lagene
- Bruk mail, ikke tlf. (men oppgi telefonnr. i mailen)
- Oppstart av nye lag
- Comet Sport
- Lagringsplass

Cup 2012



Sesongåpningscup, 28. april

Høstcup, 1 – 2. september

- Rolvsrud inkl. Guttegruppaa
 - Barneparkering
 - Familieunderholdning
 - Nattkamper, Discotek